

RUTA 4: Plaza del Marqués - Calle Instituto - Centro de Cultura Antiguo Instituto

ETAPA 3: Centro de Cultura Antiguo Instituto

Al acabar la calle Instituto chocamos con uno de los edificios con más solera de Gijón es el centro de Cultura antiguo Instituto segunda sede del Real Instituto de Jovellanos. este Instituto que se fundó a iniciativa del prócer gijonés de náutica y mineralogía. actualmente este Instituto se encuentra en la avenida de la Constitución y es un Instituto de secundaria y bachillerato por lo tanto la obra de Jovellanos sigue viva a día de hoy. este edificio que veis aquí es 1 de los anhelos de Jovellannos lo soñó y los Reyes Magos se lo trajeron un sitio de enero de 1794 en él se reflejan las ideas de Gaspar Melchor de Jovellanos respecto a la educación. Deseaba una educación práctica sí pero también moral y humanística y abierta a todos los niños. Este edificio es obra de Ramón Durán y Juan de Villanueva este último arquitecto español máximo exponente del neoclasicismo constructivo cuya obra maestra es el edificio del gabinete de Historia Natural hoy Museo del Prado podemos ver un predominio de líneas rectas y de proporciones métricas de los elementos arquitectónicos su segunda planta se hizo en 1884 merece la pena su visita interior no solamente por las exposiciones temporales que podemos encontrar dentro sino también por su patio central a techado en el que muchas veces se hacen representaciones teatrales o conciertos de música también pisar su suelo de madera o ver sus cerámicas de las paredes muy coloridas.

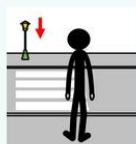

EN LA ACERA DE EN FRENTE

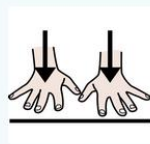

ESTÁ



EL CENTRO DE CULTURA ANTIGUO INSTITUTO.



EN EL CENTRO DE CULTURA ANTIGUO INSTITUTO

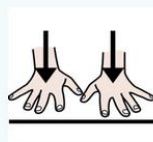

ESTÁN



EXPOSICIONES



TEATRO



Y CONCIERTOS.



4

FIN RUTA 4